



Roxsand

Old Meets New

With Punxsutawney Phil’s prediction behind us, we can officially look forward to a warm and wonderful spring! That also means winter maintenance is wrapping up, and full production is just around the corner. Throughout the winter season, all our plants have been undergoing routine maintenance and upgrades to meet the production goals set for the year.

One of the most exciting upgrades this winter has been the new sand plant at our Hawarden location. Parts of the original sand plant were relocated in 1962 from the original Hawarden site south of town to where it stands today. This latest reconfiguration and improvement will double Hawarden’s sand production capacity.

The upgrade comes at the perfect time, driven by increasing demand for sand in the Sioux Falls market—especially with our soon-to-be operational Harrisburg Terminal. Ensuring a steady supply of sand to Sioux Falls made this investment essential. As we wrap up this season of upgrades and maintenance across the company, remember—don’t let pressure compromise safety or the quality of work that helps us achieve our goals. Throughout this project, Alec Riswold and the Hawarden crew have done a great job at this!

The first two photos on the right are of the new Hawarden sand plant. The photo on the bottom is of the new Harrisburg Terminal.



[Click Here for the Spanish Version](#)

Written by Colin Taylor, Mine Project Engineer



Last week, Bob Hoffman was recognized for completing the



Christine Therkildsen, Megan Barkley, Candy Klingensmith,

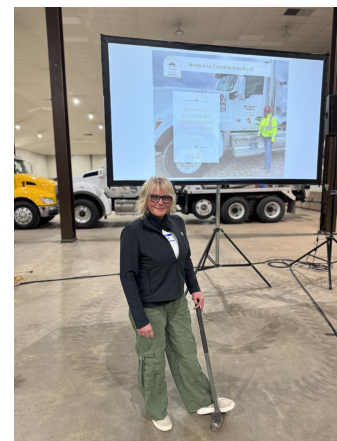

Jaimie Koepp gave a moving testimonial about the importance

MSHA Silica, Noise, and Dust Certification Course through the Mine Safety and Health Administration Academy.

and Jennifer Barber attended the 2025 SME Women in Business Conference on behalf of LGE.

of the camera systems in our fleets at the 2025 Safety Kickoff for Myrl & Roy's and Ace Ready Mix.

Applications for the LGE Scholarship are Open



L. G. Everist, Inc. is currently accepting applications for the L. G. Everist, Inc. Scholarship Program. The deadline to apply is April 30, 2025. Employees with dependents going to a technical college or university in the fall of 2025 are encouraged to apply. Application and rules can be found using the following link: [Scholarship Page](#)

Happy Birthday

Luis Rodrigo Montalvo - March 29
Ragsdale

Ruby Anderson - April 01
Ace Ready Mix

Tanner Peterson - April 01
Akron Shop

Zachariah Mattson - April 01
Washta

Paul Klemme - April 03
Akron

Anniversary

Keith Eiss - March 30
Washta- 5 Years

Don't Forget the Referral Bonus!

We wanted to remind you of the fantastic opportunity available at all companies - by referring talented individuals to join L. G. Everist, Ace Ready Mix, D & I Railroad, or Myrl & Roy's Paving, you not only help us grow and strengthen our teams, but you also have the chance at earning a rewarding bonus. We thrive because of the incredible people who work here, and your network could be the key to finding the next great fit. We are looking for safe, reliable individuals interested in our industry.

Below are more details about the referral bonus.

If the individual you refer is hired, you are eligible to receive:

- \$200 when they start
- \$150 when they reach 60 days
- \$150 when they reach 90 days

For more information, contact your HR representative!

L. G. EVERIST, INC. | 350 S Main Ave, STE 400, Sioux Falls, SD
info@lgeverist.com | 605-334-5000



L. G. Everist | 350 S Main Ave, Suite 400 | Sioux Falls, SD 57104 US

[Unsubscribe](#) | [Update Profile](#) | [Constant Contact Data Notice](#)



Try email marketing for free today!



Roxsand



Lo viejo se une a lo nuevo

Con la predicción de Punxsutawney Phil a nuestras espaldas, podemos esperar oficialmente una primavera cálida y maravillosa. Esto también significa que el mantenimiento invernal está llegando a su fin y que la plena producción está a la vuelta de la esquina. A lo largo de la temporada, todas nuestras plantas han sido objeto de mantenimiento rutinario y mejoras para cumplir los objetivos de producción fijados para el año.

Una de las mejoras más interesantes de este invierno ha sido la nueva planta de arena de Hawarden. Partes de la planta de arena original se trasladaron en 1962 desde el emplazamiento original de Hawarden, al sur de la ciudad, hasta donde se encuentra hoy. Esta última reconfiguración y mejora duplicará la capacidad de producción de arena de Hawarden.

La mejora llega en el momento perfecto, impulsada por la creciente demanda de arena en el mercado de Sioux Falls, especialmente con nuestra terminal de Harrisburg, que pronto estará operativa. Esta inversión es esencial para garantizar un suministro constante de arena a Sioux Falls.

Al finalizar esta temporada de mejoras y mantenimiento en toda la empresa, recuerden: no dejen que la presión comprometa la seguridad o la calidad del trabajo que nos ayuda a alcanzar nuestros objetivos. Alec Riswold y el equipo de Hawarden han hecho un gran trabajo en este sentido.

Las dos primeras fotos corresponden a la nueva planta de arena de Hawarden. La foto del extremo derecho es la nueva terminal de Harrisburg.

Escrito por Colin Taylor, Ingeniero de Proyectos Mineros



La semana pasada, Bob Hoffman



Christine Therkildsen, Megan

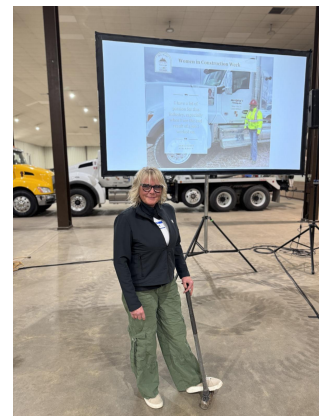

Jaimie Koepp dio un testimonio

recibió un reconocimiento por completar el curso de certificación en sílice, ruido y polvo de MSHA a través de la Mine Safety and Health Administrations Academy.

Barkley, Candy Klingensmith y Jennifer Barber asistieron en representación de LGE a la Conferencia de Mujeres Empresarias de PYME de 2025.

conmovedor sobre la importancia de los sistemas de cámaras en nuestras flotas en el 2025 Safety Kickoff para Myrl & Roy's y Ace Ready Mix.

Las solicitudes para la beca LGE están abiertas



L. G. Everist, Inc. está aceptando solicitudes para el Programa de Becas L. G. Everist, Inc. Programa de Becas. La fecha límite para solicitar es el 30 de abril de 2025. Los empleados con dependientes que van a un colegio técnico o universidad en el otoño de 2025 son alentados a aplicar. La solicitud y las normas se pueden encontrar en el siguiente enlace: [Página de Becas](#)

Feliz Cumpleaños

Luis Rodrigo Montalvo -29 de marzo
Ragsdale

Ruby Anderson - 01 de abril
Ace Ready Mix

Tanner Peterson - 01 de abril
Akron Shop

Zachariah Mattson - 01 de abril
Washta

Paul Klemme - 03 de abril
Akron

Aniversario

Keith Eiss - 30 de marzo
Washta- 5 Años

No olvide la bonificación por recomendación.

Queríamos recordarle la fantástica oportunidad disponible en todas las empresas: al recomendar a personas con talento para que se unan a L. G. Everist, Ace Ready Mix, D & I Railroad o Myrl & Roy's Paving, no sólo nos ayuda a crecer y fortalecer nuestros equipos, sino que también tiene la oportunidad de ganar una gratificante bonificación. Prosperamos gracias a las increíbles personas que trabajan aquí, y su red de contactos podría ser la clave para encontrar la próxima gran oportunidad. Buscamos personas seguras y fiables interesadas en nuestro sector. A continuación encontrará más detalles sobre la bonificación por recomendación.

Si la persona que recomiendes es contratada, tendrás derecho a recibir

- 200 \$ al empezar
- 150 \$ al cumplir 60 días
- 150 \$ al cumplir 90 días

Si desea más información, póngase en contacto con su representante de RR.HH.

[L. G. EVERIST, INC.](#) | 350 S Main Ave, STE 400, Sioux Falls, SD
info@lgeverist.com | 605-334-5000



L. G. Everist | 350 S Main Ave, Suite 400 | Sioux Falls, SD 57104 US

[Unsubscribe](#) | [Update Profile](#) | [Constant Contact Data Notice](#)



Try email marketing for free today!